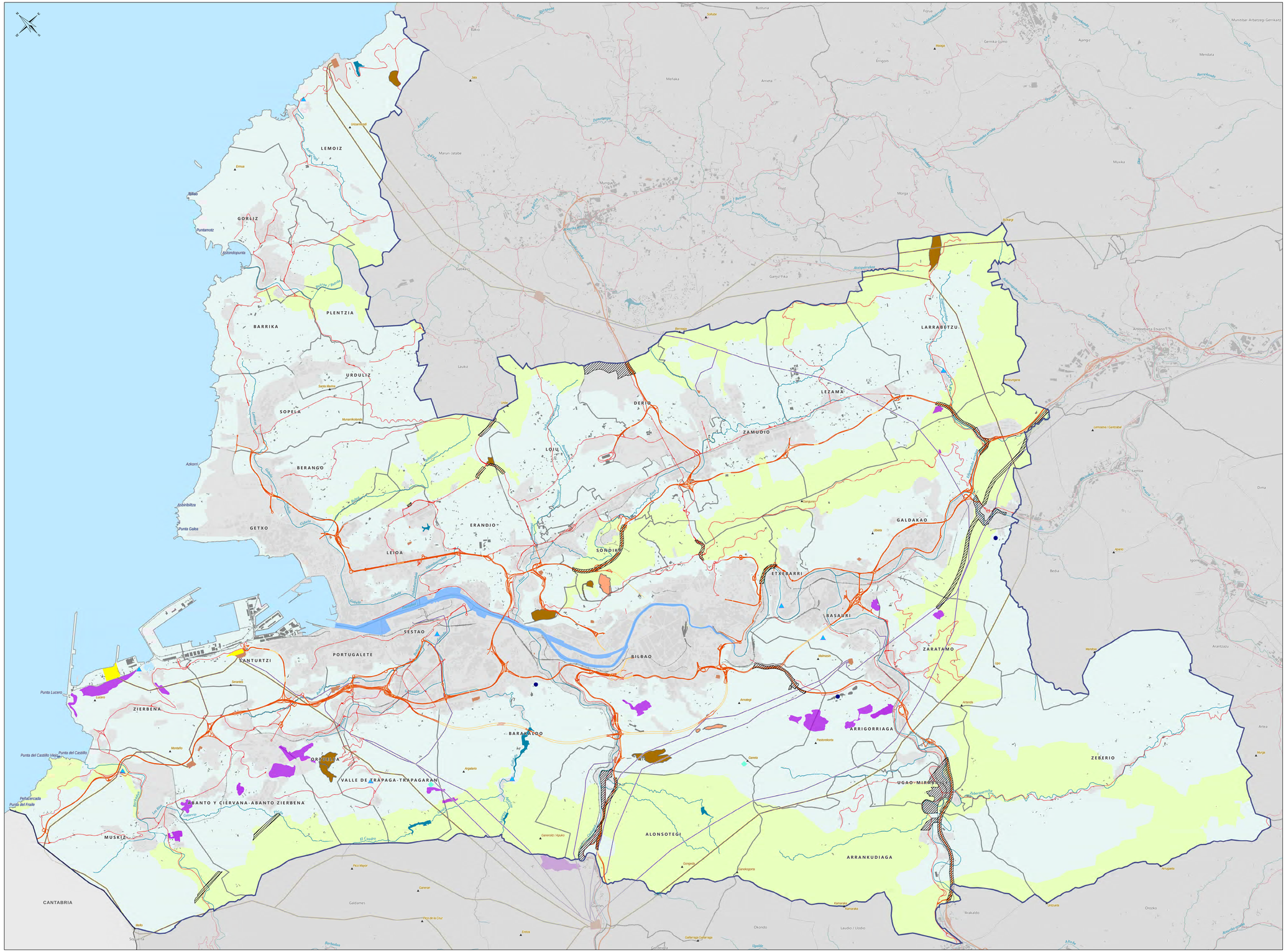

OCP en relación con las infraestructuras de movilidad y aprovisionamiento (M)

Paisaia-kalitateko helburuak, honako hauei lotuta mugikortasun – eta hornikuntza-azpiegiturak (M)

Objetivos de ordenación /*Antolamendu-helburuak*

M.1. Proyectar y planificar paisajísticamente la articulación entre las infraestructuras y su entorno, tanto las existentes como las futuras.

M.1. Komunikazio- ashlar garraio-azpiegituren eta horien ingurunearen arteko artikulazioa paisaiaren ikuspuntutik proiektatzea eta planifikatzea, bai egun daudenak, bai eraikitzeko daudenak.

- Autopistas y autovías /*Autobideak eta autobiak*
- Autopistas y autovías ocultas /*Ezkutuko autobideak eta autobiak*
- Carreteras principales /*Errepide nagusiak*
- Ferrocarriles /*Trenbidea*
- Corredores ecológicos /*Lehorreko karredore ekologikoak*
- Áreas de conflicto / *Gatazka-eremuak*

M.2. Racionalizar la disposición de las infraestructuras de telecomunicaciones y las de transformación y transporte eléctricos para liberar espacios y fondos escénicos.

M.2. Telekomunikazioroko eta eraldaketa eta garraio elektrikoako azpiegituren antolaketa arrazionalizatzea, guneak eta atzeko planoak libratzeko

- Centro de Telecomunicaciones /*Telekomunikazio zentroa*
- Central eléctrica /*Zentral elektrikoa*
- Subestación eléctrica / *Azpiestazio elektrikoa*
- Línea eléctrica (400 kV) /*Linea elektrikoa (400 kV)*
- Línea eléctrica (220 kV) /*Linea elektrikoa (200 kV)*

M.3. Extender y mejorar paisajísticamente la red de movilidad sostenible y adecuarla para el uso y disfrute del paisaje.

M.3. Mugikortasun jasangarriaren sarea hedatzea eta hobetzea paisaiaren ikuspegitik, eta paisaia erabiltzeko eta gozatzeko egokitzea.

- Carril bici /*Bidegorria*

OCP en relación con las infraestructuras de tratamiento (T)

Paisaia-kalitateko helburuak, honako hauei lotuta Tratamendu-azpiegiturak (T)

Objetivos de ordenación /*Antolamendu-helburuak*

T.1. Mejorar la integración paisajística de las infraestructuras de gestión de residuos y proyectar las nuevas en áreas adecuadas de baja sensibilidad ambiental.

T.1. Hondakinen kudeaketaroko azpiegituren paisaia-integrazioa hobetzea, eta azpiegitura berriak ingurumen-sentsibilitate baxuko gune egokietan proiektatzea.

- Vertederos /*Zabortegiak*
- Depósitos de sobrantes /*Hondakin biltegia*
- EDAR /*HUA*
- ETAP /*EUT*

OCP relacionados con las actividades extractivas (E)

Paisaia-kalitateko helburuak, honako hauei lotuta erauzketa-jarduerak (E).

Objetivos de ordenación /*Antolamendu-helburuak*

E.1. Restaurar paisajísticamente las actividades extractivas y/o reutilizarlas para nuevos usos.

E.1. Erauzketa-jardueren eremuak paisaiaren ikuspegitik berrirazteaz eta/edo erabilera berrietarako berrerabiltzea..

Signos convencionales /*Zeinu Konbentzionalak*

- Límite Comunidad Autónoma /*Autonomia-erkidegoaren muga*
- Areas funcionales /*Eremu funtzionalen mugak*
- Área funcional de Bilbao Metropolitano/*Bilbo Metropolitarren Eremu Funtzionala*
- Cimas /*Gailurrak*
- Municipios /*Udalerriak*
- Hidrografía /*Hidrografia Sarea*
- Embalses /*Urtegiak*
- Suelo urbano y urbanizable / *Hiri-lurzorua eta lurzoru urbanizagarria*

promotor **sustatzailea**	Bizkaia toru aldundia diputación foral Bizkaia BILBAO 15 ABR 2023 LEHEN BEHINEKO ONESPENERAKO ERABAKIA ACUERDO DE PRIMERA APROBACIÓN PROVISIONAL	
documento **dokumentua**	**bilbo metropolitarraren eremu funtzionalaren lurralde plan partziala**	plan territorial parcial del área funcional de bilbao metropolitano
fase **fasea**	**behin-behineko onespenerako dokumentua**	documento de aprobación provisional
plano **planoa**	**Paisaiaren kalitate-helburuak II. Mugikortasun-, hornikuntza- eta tratamendu-azpiegiturak eta erauzketa-jarduerak** **30**	Objetivos de calidad paisajística II. Infraestructuras de movilidad, aprovisionamiento y tratamiento y actividades extractivas
escala **eskala**	**1:35.000**	
fecha **data**	2023ko MARTXOA	MARZO 2023
autores **egileak**		